

COMUNE DI
ALBIANO D'IVREA

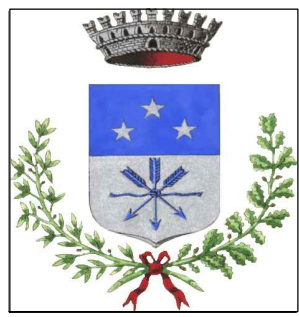

PIANO DI RECUPERO
ai sensi dell'articolo 41 bis
della Legge Regionale 56/1977 e s.m.i.
per la ristrutturazione edilizia di un edificio
di civile abitazione

SOVRAPPOSIZIONI

PROGETTISTA: Architetto Marco FRANCISCONO Albo degli architetti della provincia di Vercelli n° 576 Piazza Savio, 7 13040 ALICE CASTELLO (VC)	LA PROPRIETA': ODERIO Michele Battista Via Molini, 28 10015 IVREA(TO) c.f. DRO MHL 42R18 E379X ODERIO Franco Via Molini, 28 10015 IVREA(TO) c.f. DRO FNC 44E22 E379A	
	data: Novembre 2017	TAV. N° 5i
	scala 1:200	

PIANTE IN PROGETTO



PIANTA PIANO TERRA

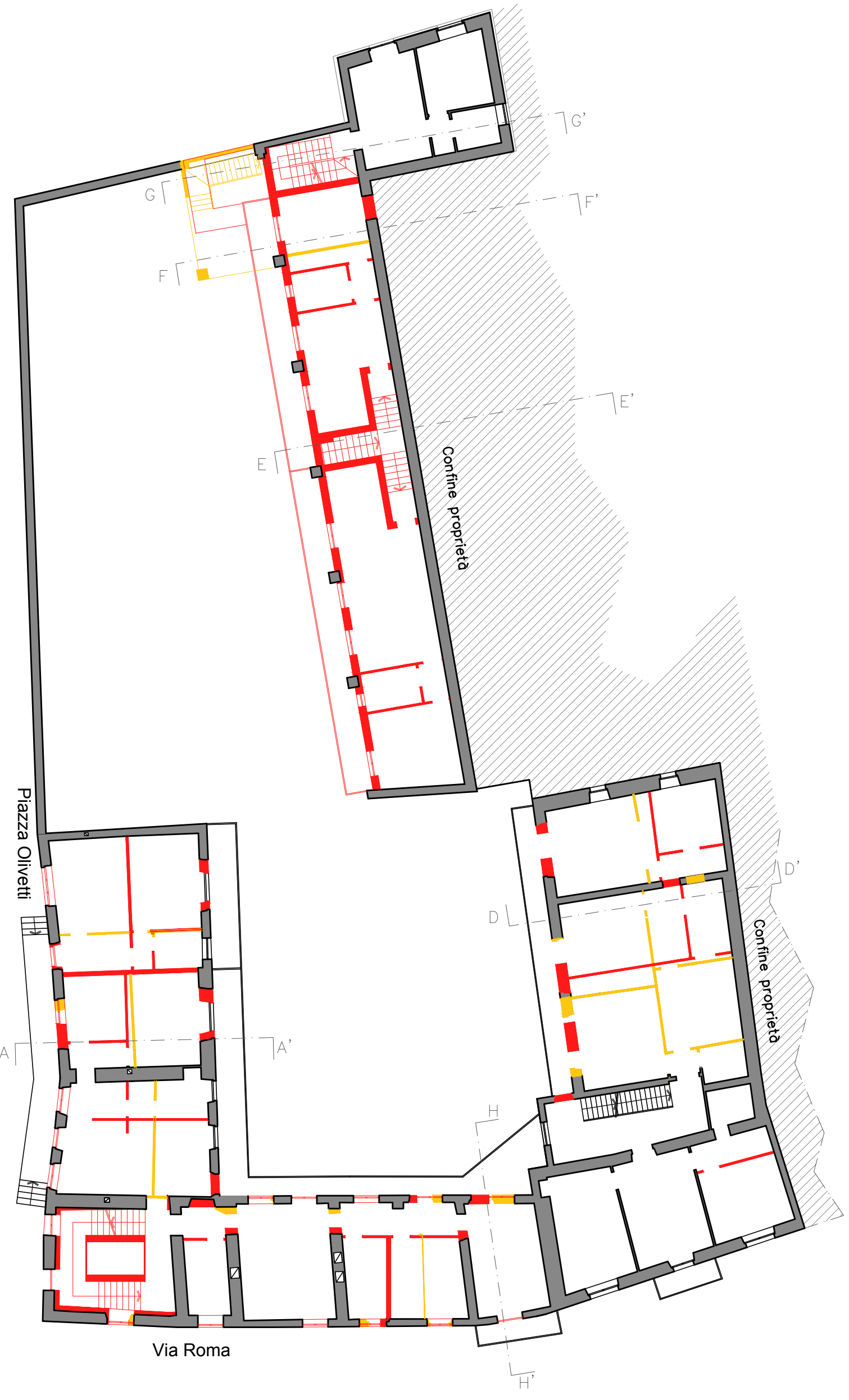

PIANTA PIANO PRIMO

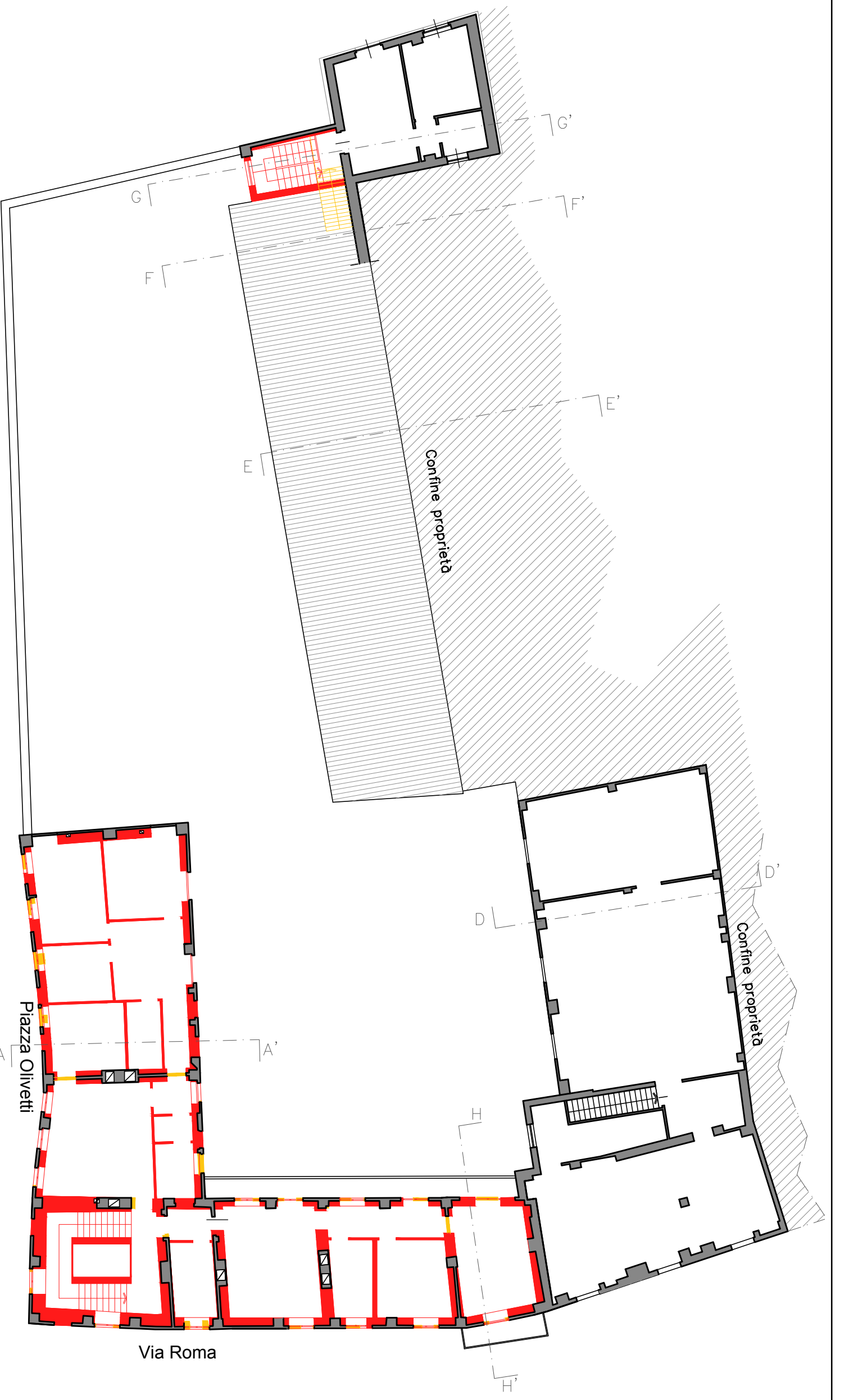

PIANTA SOTTOTETTO

SEZIONI

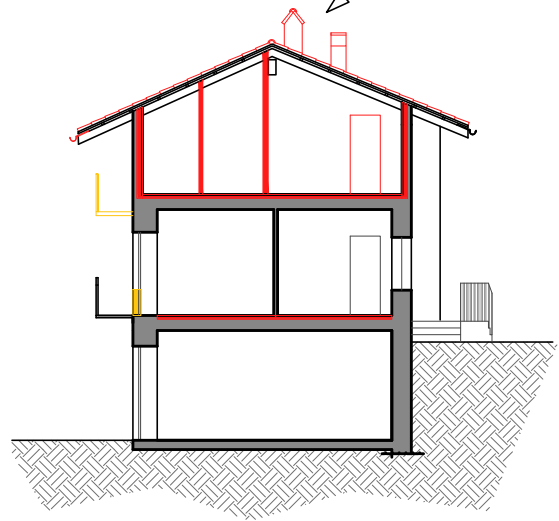

SEZIONE AA'

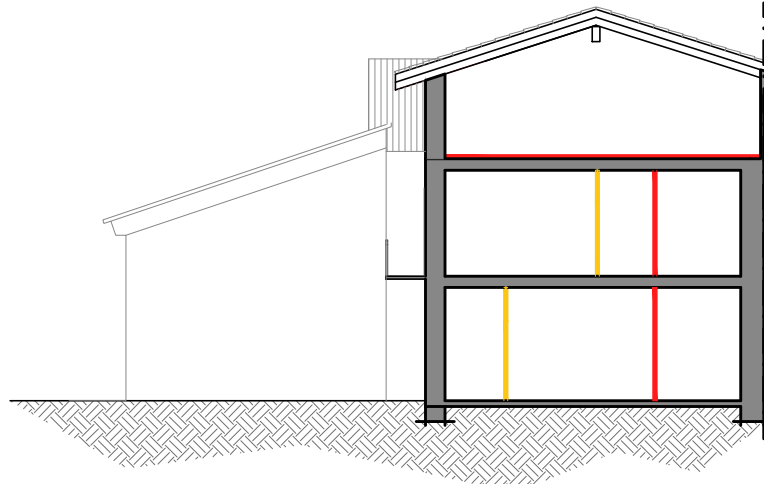

SEZIONE DD'

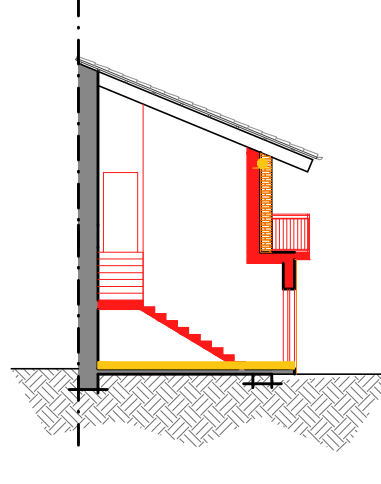

SEZIONE EE'

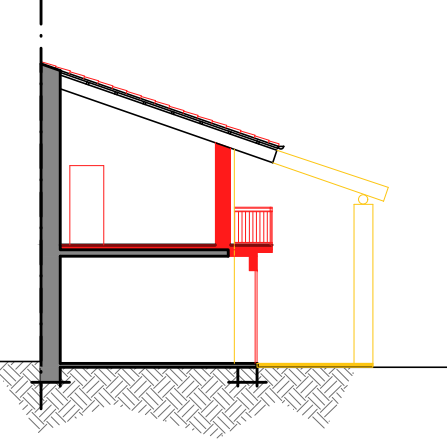

SEZIONE FF'

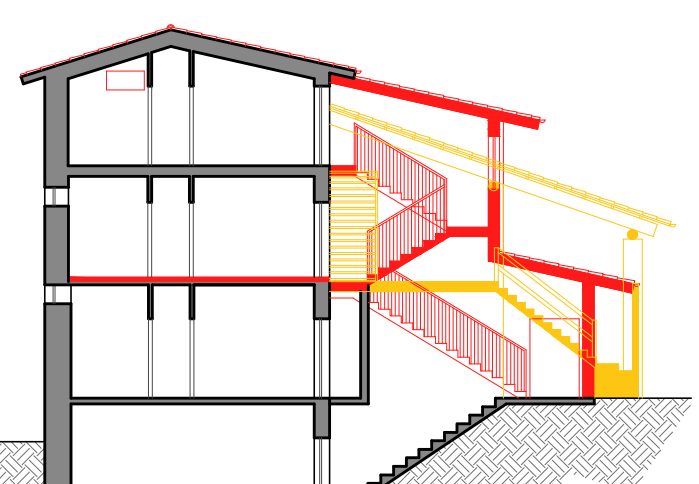

SEZIONE GG'

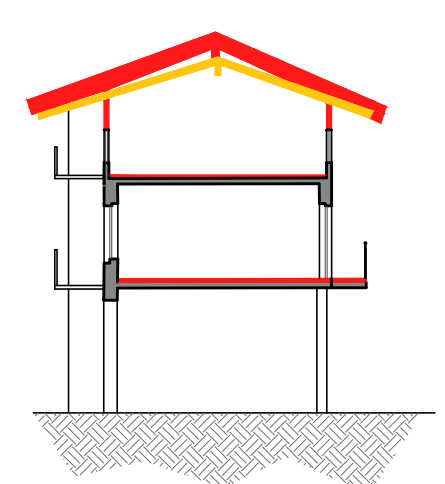

SEZIONE HH'

Il tetto verrà regolarizzato con la realizzazione della nuova orditura lignea, si prevede un innalzamento medio di circa 5 cm legato alla regolarizzazione dei profili esistenti, oltre che lo spessore (non computato ai fini volumetrici) necessario al rispetto della normativa sul consumo energetico, in deroga ai sensi del D.lgs 102/2014.